COMUNE di ARCEVIA
Provincia di Ancona

PIANO REGOLATORE GENERALE
in adeguamento al P.P.A.R.

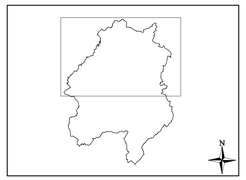

Tavola n° A/3a — CARTA GEOLOGICA — scala 1:10000

aprile 2003

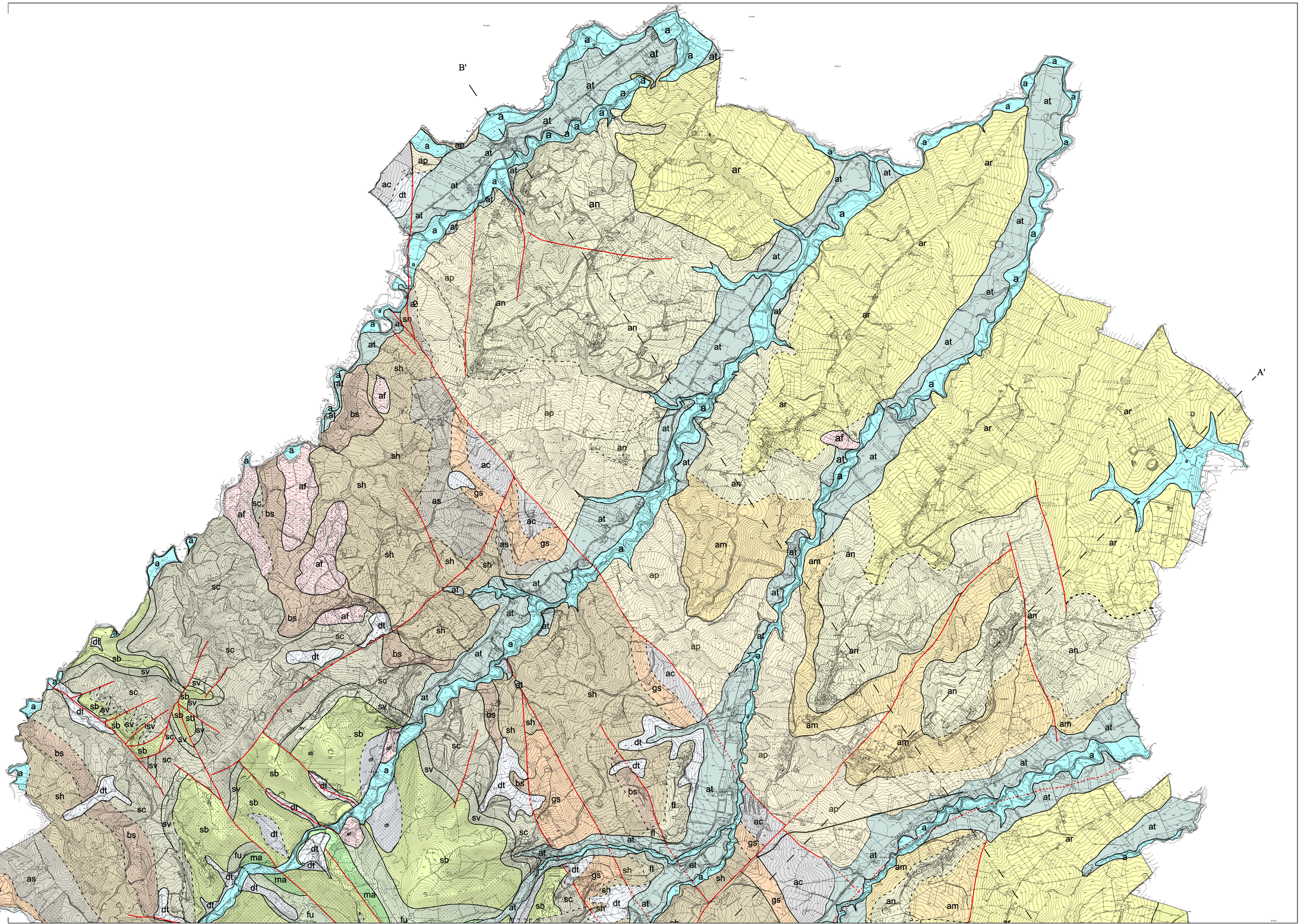

Legenda

Limite amministrativo comunale

SIMBOLOGIA	LITOLOGIA
	Alluvioni attuali e recenti (a)
	Alluvioni terrazzate (at)
	Detriti di Falda (dt)
	Depositi fluvio lacustri (Fl)
	Argilla di Ripalta - argille e argille marnose con rari livelli sabbiosi e ciottolosi (ar)
	Arenarie di Nidastore - arenarie gialastre alternate a sottili livelli pelitici (an)
	Argille e arenarie di Maestà (am) - Argille di S.Pietro (ap) - argille marnoso siltose alternate a sottili strati di arenarie e siltiti; argille e argille marnoso-siltose
	Arenarie di M. Turrino (A1) - arenarie fini e finissime, in strati sottili e medi, alternate a marne e marne siltose
	Arenarie di M. Turrino (A2) - arenarie medie e fini in strati medi con intercalazioni pelitiche
	Argille a colombacci (ac) argille e argille siltose scure con rare e sottili intercalazioni calcarese
	Formazione Gessoso-Solfifera (gs) - marne e marne bituminose, diatomiti e marne diatomitiche, gessi, arenarie gessose, gessarenitii e calcari solfiferi
	Arenarie emarne di Serrapinzosa (asl) - arenarie medio fini alternate a marne siltose, arenarie alternate a marne con intercalazioni di calcareniti, calcari marnosi e calcirudriti; localmente conglomerati poligenici (ass)
	Schilar (Sh) - marne e argille siltose con intercalazioni marnoso calcarese
	Bisciaro (Bs) - alternanza di calcari e calcari marnosi, con liste e noduli di selce, marne e argille siltose
	Scaglia cinerea (Sc) - marne e marne siltose, marne calcarese e calcarsi marnosi
	Scagli varlegata (Sv) - alternanza di marne e marne calcarse varlegate
	Scaglia bianca e rossa (Sb) - calcari e calcari marnosi biancastri con liste di selce Calcari marnosi, marne calcarese e marne rosate con abbondante selce in liste e noduli
	Marne a Fucoidi (Fu) - marne polloromo, calcari e calcari marnosi con selce polloromo In liste e noduli
	Maiolica (Ma) - calcari biancastri con selce in liste e noduli a luoghi con intercalazioni di dolomie
	Calcari Diasprini Umbro-Marchigiani (Di) - calcari , calcari silèicei e diaspri con rare intercalazioni calcarenitiche
	Formazione del Bosso(Bo) - Alternanza di calcari, calcari marnosi, e marne calcarese rossastre

Limite litostratigrafico

Limite litostratigrafico incerto

faglia

faglia incerta

corpo di frana

Traccia di Sezione

Ufficio per la redazione del Piano

arch. Massimo Bergamo — responsabile del progetto
arch. Lanfranco Manzotti — consulente generale
arch. Monica Bocci — redazione
geol. Massimo Mosca — consulente aspetti geologici - geomorfologici
agr. Alvaro Rossi — consulente aspetti botanico vegetazionali
dott. Paolo Santini — consulente aspetti storico - culturali
p.i. Manfredo Morici — responsabile CAD/GIS