



**PIANO REGOLATORE GENERALE**  
**in adeguamento al P.P.A.R.**  
(D.G.P. n° 309/2005, D.C.C. n°29/2005)







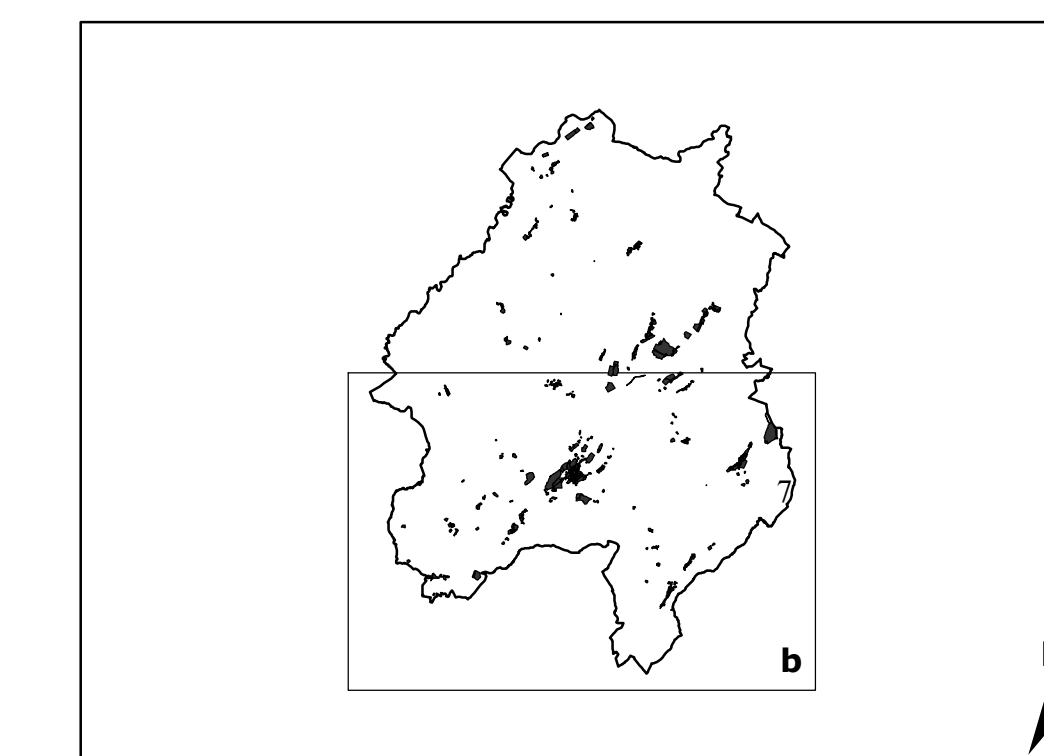
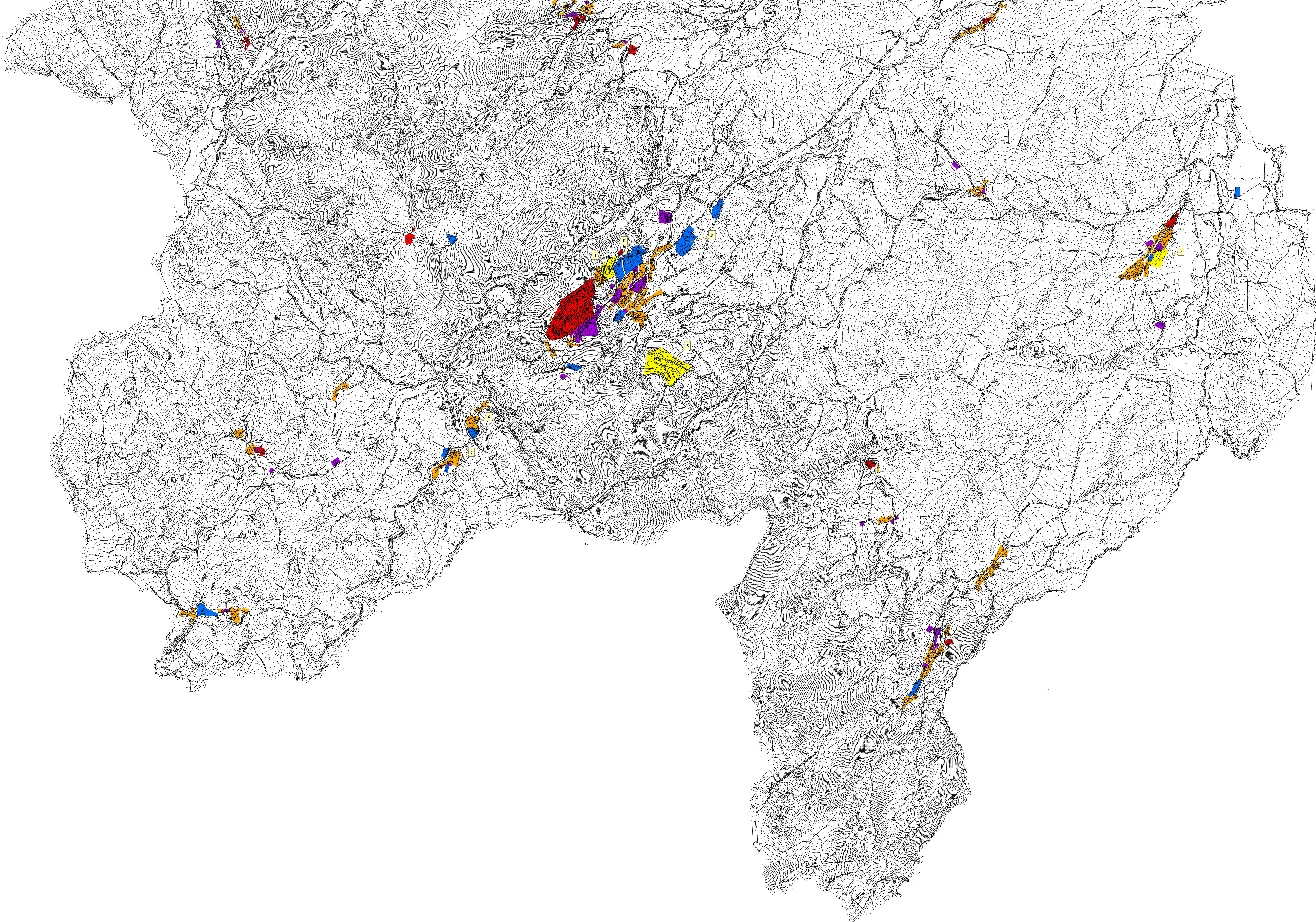

Tavola n° A 2.b scala 1:10000  
STATO DI ATTUAZIONE DEL PRG VIGENTE  
E AREE ESENTI DAI VINCOLI DEL PPAR

settembre 2005

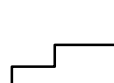

-  ZTO A - Zone storiche
-  ZTO B - Zone di completamento effettivamente edificate  
(6) - Area urbanizzata con atto di obbligo allegato a C.E. 1163/02/1981  
(7) - Area urbanizzata con atto di obbligo allegato a C.E. 1167/16/02/1981
-  ZTO C - Zone di espansione residenziale convenzionate  
(3) - P. di L. Convenzione 26/01/1990  
(4) - P. di L. "SAN ROCCO" Convenzione 29/03/1983  
(5) - P. di L. "LA VILLA" Convenzione 26/04/1984
-  ZTO D - Zone per insediamenti produttivi  
(D) - P. di L. Convenzione 29/03/1983  
(E) - Concessione Edilizia 95/93 del 24/02/2000
-  ZTO E - Zone agricole
-  ZTO F - Attrezzature ed impianti di interesse generale

Ufficio per la redazione del Piano  
arch. Massimo Bergamo responsabile del progetto  
arch. Lanfranco Manzotti consulente generale  
arch. Monica Bocci progetto  
geol. Massimo Mosca consulente aspetti geologici - geomorfologici  
agr. Alvaro Rossi consulente aspetti botanico - vegetazionali  
dott. Paolo Santini consulente aspetti storico - culturali  
p.i. Manfredi Morici responsabile CAD/GIS