



**PIANO REGOLATORE GENERALE  
in adeguamento al P.P.A.R.**  
(D.G.P. n° 309/2005, D.C.C. n°29/2005)







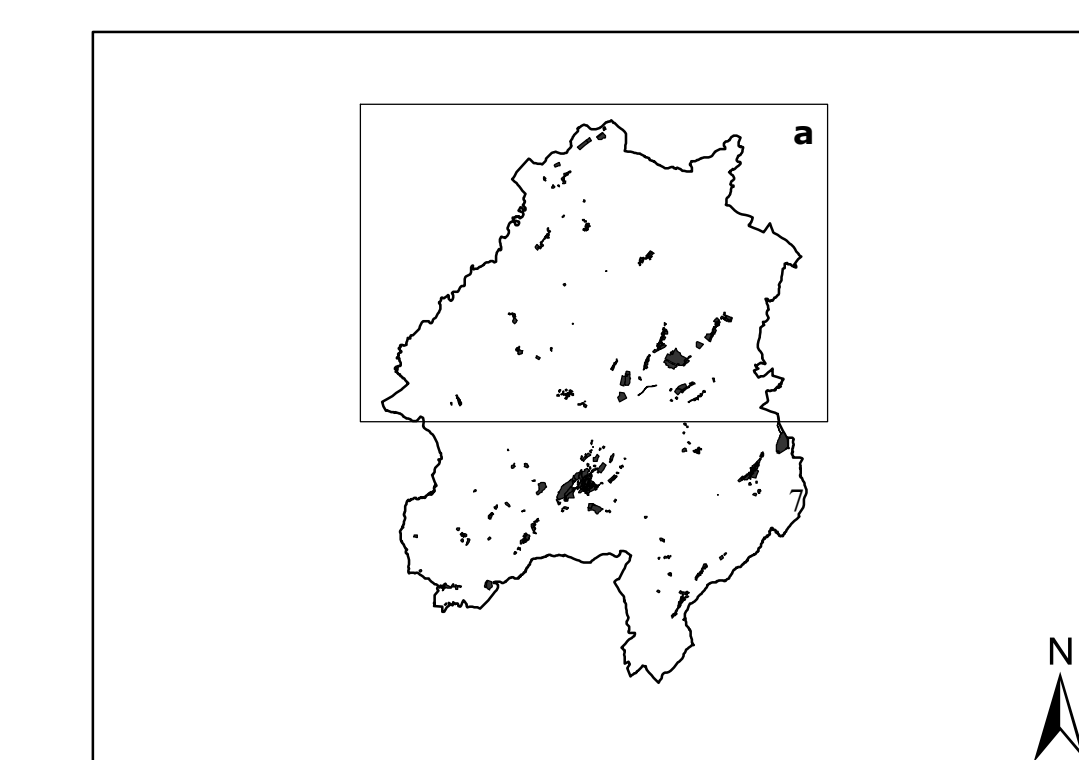
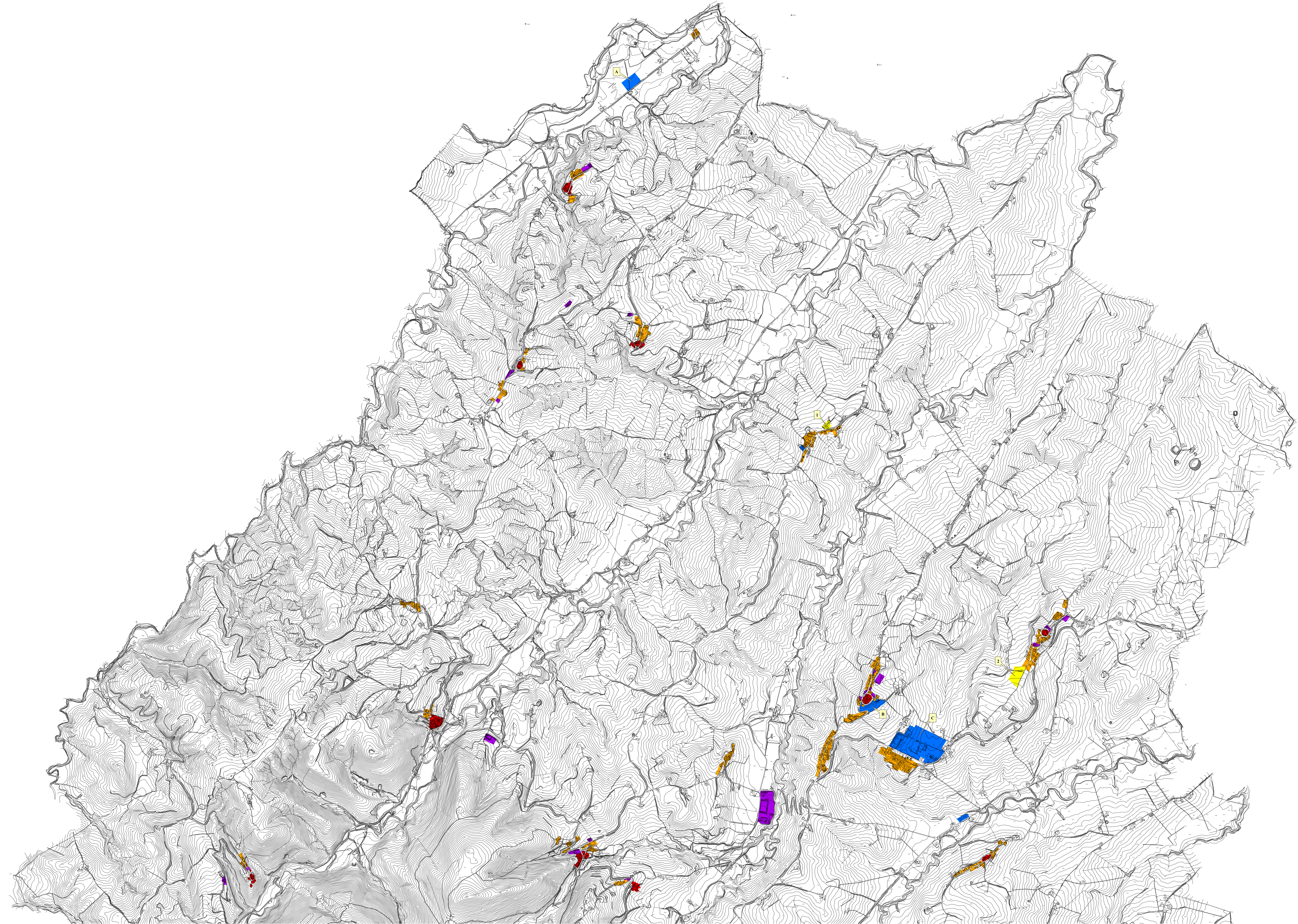

Tavola n° A 2.a scala 1:10000  
STATO DI ATTUAZIONE DEL PRG VIGENTE  
E AREE ESENTI DAI VINCOLI DEL PPAR

settembre 2005

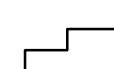

-  ZTO A - Zone storiche
-  ZTO B - Zone di completamento effettivamente edificate
-  ZTO C - Zone di espansione residenziale convenzionate  
(1) - P. di L. RIPALTA 2 - Convenzione 23/09/1982  
(2) - P. di L. COLLEZZANO - Convenzione 08/11/1989
-  ZTO D - Zone per insediamenti produttivi  
(A) - P. di L. "I GELS" - Convenzione 06/11/1990  
(B) - Area per servizi alla produzione SUAP D.C.C. n°25 del 21/05/2002  
(C) - P.L.P. DPGR n°12397 del 17/07/1978
-  ZTO E - Zone agricole
-  ZTO F - Attrezzature ed impianti di interesse generale

Ufficio per la redazione del Piano  
 arch. Massimo Bergamo responsabile del progetto  
 arch. Lanfranco Manzotti consulente generale  
 arch. Monica Bocci progetto  
 geol. Massimo Mosca consulente aspetti geologici - geomorfologici  
 agr. Alvaro Rossi consulente aspetti botanico - vegetazionali  
 dott. Paolo Santini consulente aspetti storico - culturali  
 p.i. Manfredi Morici responsabile CAD/GIS