



**PIANO REGOLATORE GENERALE
in adeguamento al P.P.A.R.**
(D.G.P. n° 309/2005, D.C.C. n°29/2005)







Tavola n° A 1 scala 1:75000
INQUADRAMENTO D'AREA VASTA

settembre 2005

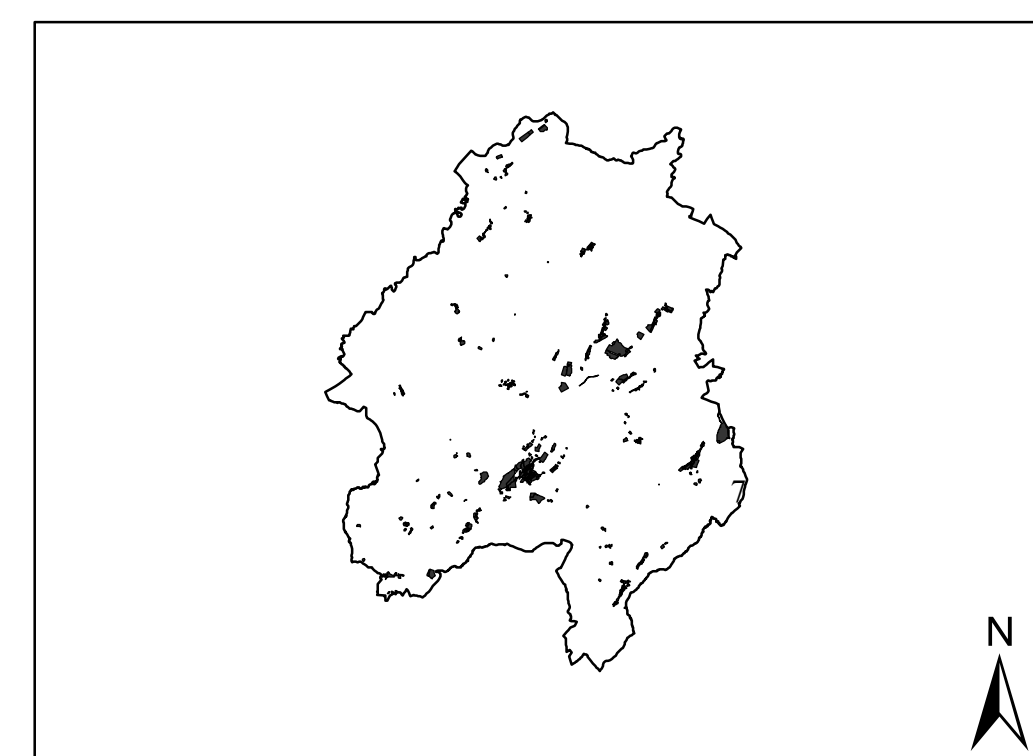
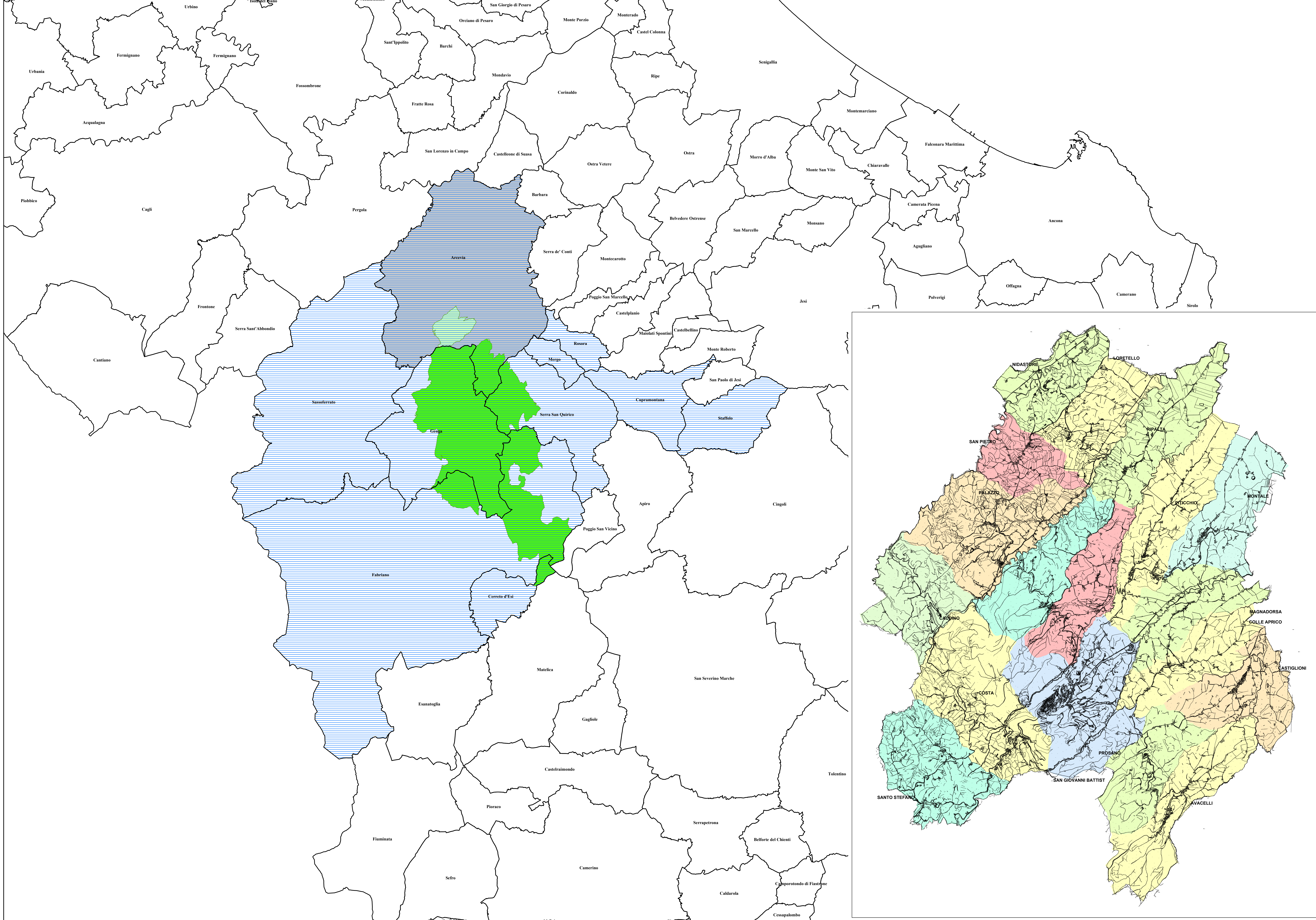

-  Limiti comunali
-  Comunità Montana dell'Esino-Frasassi
-  Parco Naturale Regionale "Gola della Rossa e di Frasassi"
-  Parco Naturale Regionale "Gola della Rossa e di Frasassi" Ampliamento

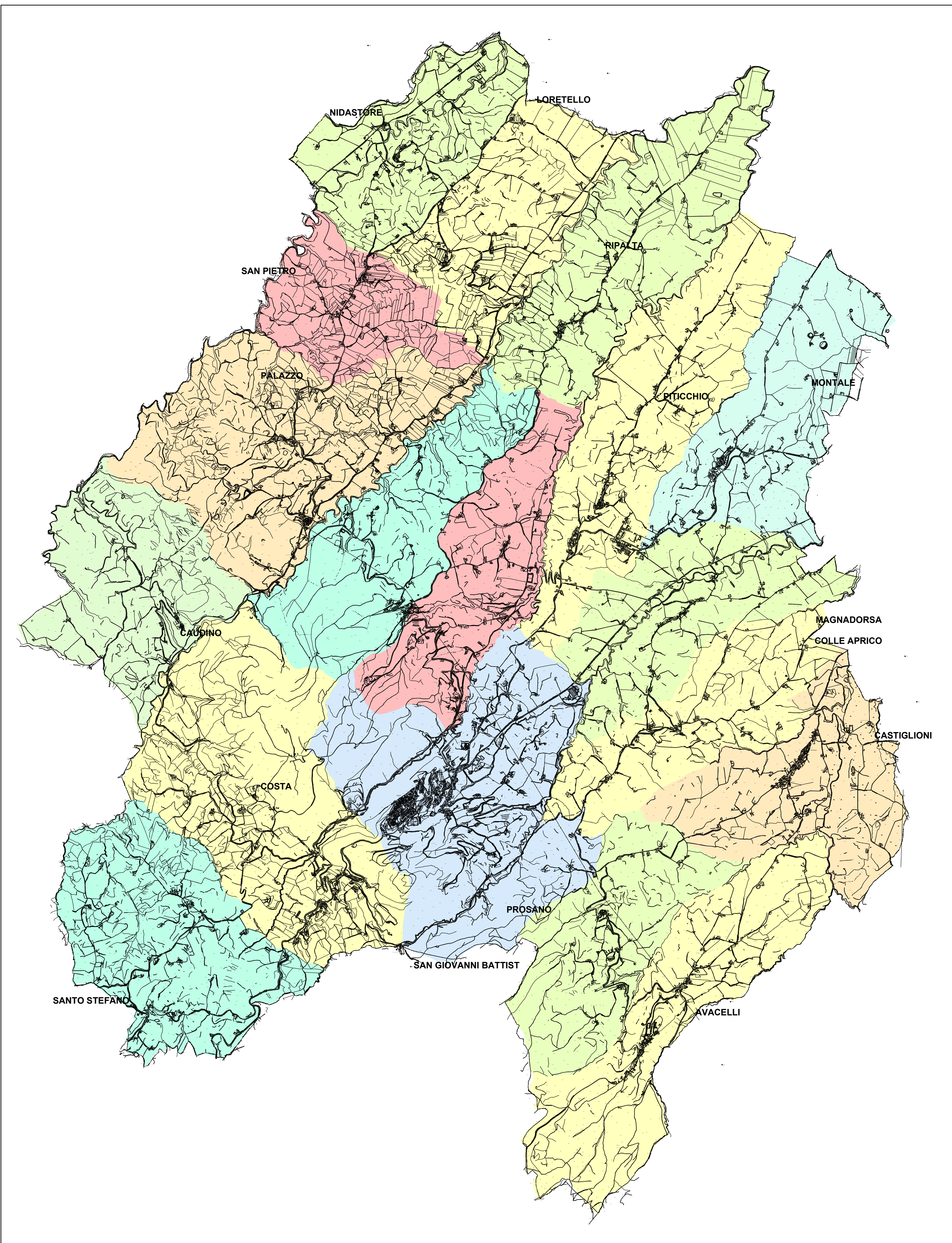

Ufficio per la redazione del Piano
 arch. Massimo Bergamo responsabile del progetto
 arch. Lanfranco Manzotti consulente generale
 arch. Monica Bocci progetto
 geol. Massimo Mosca consulente aspetti geologici - geomorfologici
 agr. Alvaro Rossi consulente aspetti botanico - vegetazionali
 dott. Paolo Santini consulente aspetti storico - culturali
 p.i. Manfredi Morici responsabile CAD/GIS