



**PIANO REGOLATORE GENERALE**  
**in adeguamento al P.P.A.R.**  
(D.G.P. n° 309/2005, D.C.C. n°29/2005)



Tavola n° P 6.7 **ZONIZZAZIONE** scala 1:5000

settembre 2005

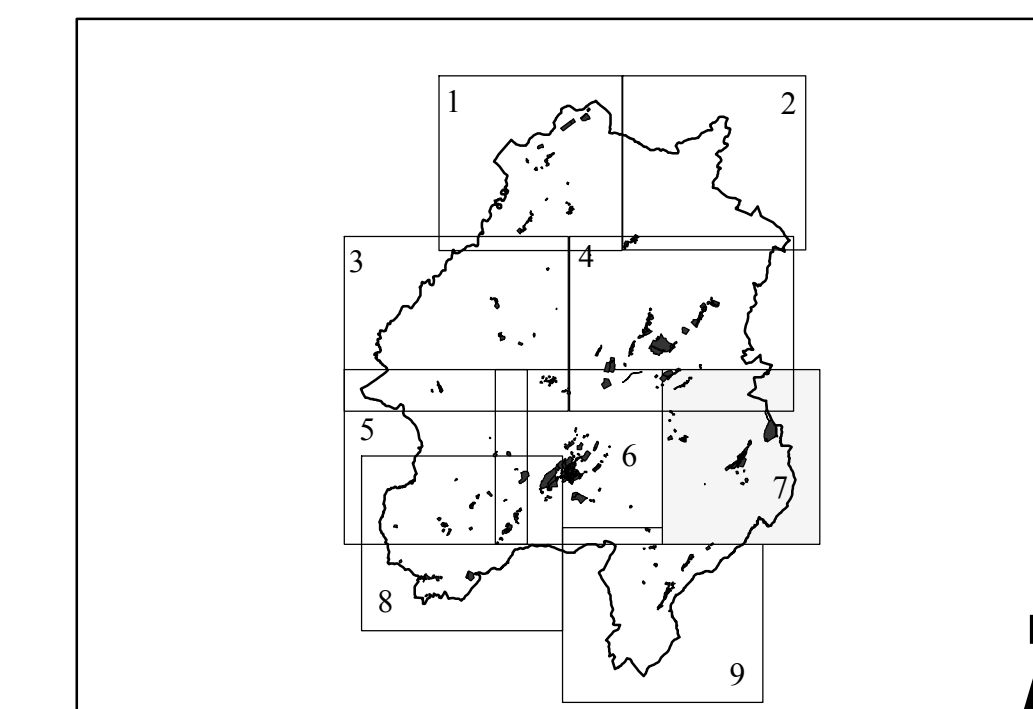
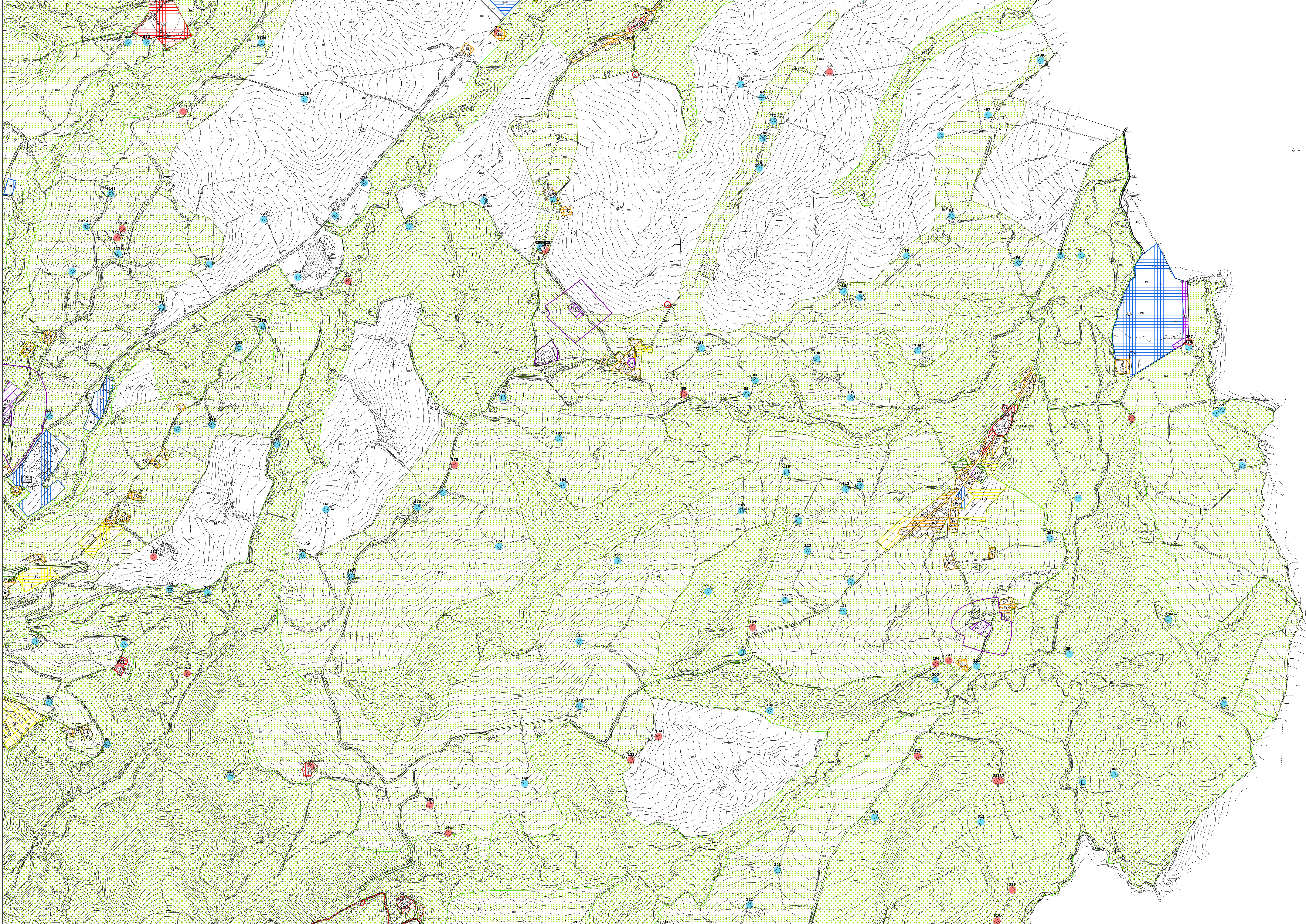

- |  |               |
|--|---------------|
| <b>ZONE RESIDENZIALI</b>   | <b>Z.T.O.</b> |
| A1 - centro storico sottoposto a tutela (art. 43) A  |               |
| A2 - centro storico stratificato (art. 44) A   |               |
| A3 - centro storico minore (art. 45) A   |               |
| A4 - edifici extra urbani di valore storico (art. 46) A  |               |
| B1 - completamento interstiziale (art. 47) B   |               |
| B2 - completamento del tessuto urbano (art. 48) B  |               |
| B3 - completamento dei margini urbani (art. 49) B  |               |
| B4 - completamento dei nuclei minori e sparsi (art. 50) B  |               |
| B5 - aree di ristrutturazione (art. 51) B  |               |
| C1 - espansione del tessuto urbano (art. 52) C   |               |
| C2 - espansione dei margini urbani (art. 53) C   |               |
| C3 - espansione dei nuclei minori (art. 54) C  |               |
| C4 - espansione esterna alle aree urbane (art. 55) C   |               |
| C5 - espansione a bassa densità insediativa (art. 56) C  |               |
| <b>ZONE PRODUTTIVE</b>   | <b>Z.T.O.</b> |
| D1 - zone produttive di completamento (art. 57) D  |               |
| D2 - zone produttive di espansione (art. 58) D   |               |
| D2.1 - zone produttive di espansione (art. 58) D   |               |
| D3.1 - zone ricettive e/o di ristoro (art. 59) D   |               |
| D3.2 - attrezzature turistiche (art. 60) D   |               |
| D4 - zona produttiva intercomunale (art. 61) D   |               |
| D5 - zona per servizi alla produzione (art. 62) D  |               |
| <b>ZONE AGRICOLE</b>   | <b>Z.T.O.</b> |
| E1 - zone agricole di salvaguardia paesistico-ambientale (art. 72) E   |               |
| E1.a - zone agricole di salvaguardia paesistico-ambientale e della struttura storica del paesaggio (art. 73) E |               |
| E2 - zone agricole di interesse paesistico (art. 74) E   |               |
| E3 - zone agricole generiche (art. 75) E   |               |
| <b>ZONE PER ATTREZZATURE PUBBLICHE E/O DI USO PUBBLICO</b>   | <b>Z.T.O.</b> |
| F1 - zone per attrezzature e servizi (edificate o da edificare) (art. 63) F                                    |               |
| F2.1 - zone scoperte attrezzate o da attrezzare (art. 64) F  |               |
| F2.2 - zone scoperte attrezzate o da attrezzare (art. 65) F  |               |
| F2.3 - aree per la circolazione stradale (art. 66) F   |               |
| F3 - aree attrezzate o da attrezzare, in parte edificabili (art. 67) F   |               |
| F4 - aree attrezzate o da attrezzare a valenza ambientale (art. 68) F  |               |
| Vincolo di rispetto cimiteriale (art. 17) F  |               |
| Edifici rurali di rilevante valore (Classe A) (art. 77) E  |               |
| Fabbricati rurali di valore ambientale (Classe B) (art. 77) E  |               |
| Limite "Parco Naturale Regionale della Gola della Rossa e di Frasassi"   |               |

Ufficio per la redazione del Piano  
arch. Massimo Bergamo responsabile del progetto  
arch. Lanfranco Manzotti consulente generale  
arch. Monica Bocci progetto  
geol. Massimo Mosca consulente aspetti geologici - geomorfologici  
agr. Alvaro Rossi consulente aspetti botanico - vegetazionali  
dott. Paolo Santini consulente aspetti storico - culturali  
p.i. Manfredi Morici responsabile CAD/GIS