

**PIANO REGOLATORE GENERALE**  
**in adeguamento al P.P.A.R.**  
 (D.G.P. n° 309/2005, D.C.C. n°29/2005)



Tavola n° P.6.5 scala 1:5000  
**ZONIZZAZIONE**

settembre 2005

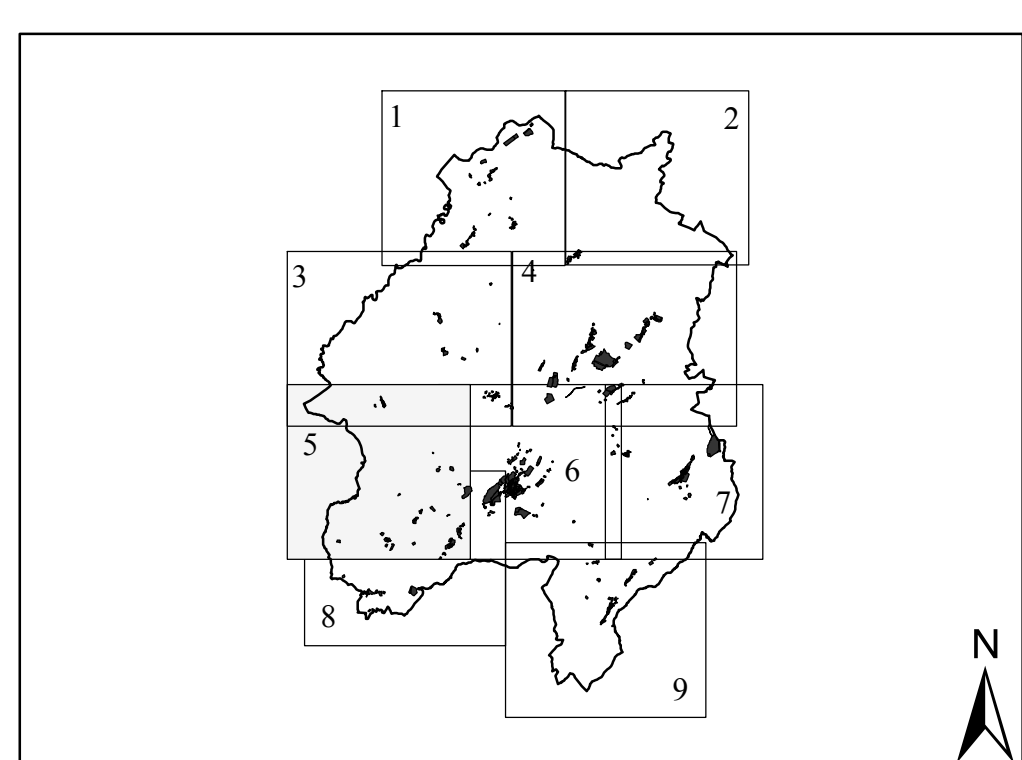

- | ZONE RESIDENZIALI   | Z.T.O. |
|---|--------|
| A1 - centro storico sottoposto a tutela <span style="float: right;">(art. 43) A</span>  |        |
| A2 - centro storico stratificato <span style="float: right;">(art. 44) A</span>   |        |
| A3 - centro storico minore <span style="float: right;">(art. 45) A</span>   |        |
| A4 - edifici extra urbani di valore storico <span style="float: right;">(art. 46) A</span>  |        |
| B1 - completamento interstiziale <span style="float: right;">(art. 47) B</span>   |        |
| B2 - completamento del tessuto urbano <span style="float: right;">(art. 48) B</span>  |        |
| B3 - completamento dei margini urbani <span style="float: right;">(art. 49) B</span>  |        |
| B4 - completamento dei nuclei minori e sparsi <span style="float: right;">(art. 50) B</span>  |        |
| B5 - aree di ristrutturazione <span style="float: right;">(art. 51) B</span>  |        |
| C1 - espansione del tessuto urbano <span style="float: right;">(art. 52) C</span>   |        |
| C2 - espansione dei margini urbani <span style="float: right;">(art. 53) C</span>   |        |
| C3 - espansione dei nuclei minori <span style="float: right;">(art. 54) C</span>  |        |
| C4 - espansione esterna alle aree urbane <span style="float: right;">(art. 55) C</span>   |        |
| C5 - espansione a bassa densità insediativa <span style="float: right;">(art. 56) C</span>  |        |
| ZONE PRODUTTIVE   | Z.T.O. |
| D1 - zone produttive di completamento <span style="float: right;">(art. 57) D</span>  |        |
| D2 - zone produttive di espansione <span style="float: right;">(art. 58) D</span>   |        |
| D2.1 - zone produttive di espansione <span style="float: right;">(art. 58) D</span>   |        |
| D3.1 - zone ricettive e/o di ristoro <span style="float: right;">(art. 59) D</span>   |        |
| D3.2 - attrezzature turistiche <span style="float: right;">(art. 60) D</span>   |        |
| D4 - zona produttiva intercomunale <span style="float: right;">(art. 61) D</span>   |        |
| D5 - zona per servizi alla produzione <span style="float: right;">(art. 62) D</span>  |        |
| ZONE AGRICOLE   | Z.T.O. |
| E1 - zone agricole di salvaguardia paesistico-ambientale <span style="float: right;">(art. 72) E</span>   |        |
| E1.a - zone agricole di salvaguardia paesistico-ambientale e della struttura storica del paesaggio <span style="float: right;">(art. 73) E</span> |        |
| E2 - zone agricole di interesse paesistico <span style="float: right;">(art. 74) E</span>   |        |
| E3 - zone agricole generiche <span style="float: right;">(art. 75) E</span>   |        |
| ZONE PER ATTREZZATURE PUBBLICHE E/O DI USO PUBBLICO   | Z.T.O. |
| F1 - zone per attrezzature e servizi (edificate o da edificare) <span style="float: right;">(art. 63) F</span>                                    |        |
| F2.1 - zone scoperte attrezzate o da attrezzare <span style="float: right;">(art. 64) F</span>  |        |
| F2.2 - zone scoperte attrezzate o da attrezzare <span style="float: right;">(art. 65) F</span>  |        |
| F2.3 - aree per la circolazione stradale <span style="float: right;">(art. 66) F</span>   |        |
| F3 - aree attrezzate o da attrezzare, in parte edificabili <span style="float: right;">(art. 67) F</span>   |        |
| F4 - aree attrezzate o da attrezzare a valenza ambientale <span style="float: right;">(art. 68) F</span>  |        |
| Vincolo di rispetto cimiteriale <span style="float: right;">(art. 17) F</span>  |        |
| Edifici rurali di rilevante valore (Classe A) <span style="float: right;">(art. 77) E</span>  |        |
| Fabbricati rurali di valore ambientale (Classe B) <span style="float: right;">(art. 77) E</span>  |        |
| Limite "Parco Naturale Regionale della Gola della Rossa e di Frasassi"  |        |

Ufficio per la redazione del Piano  
 arch. Massimo Bergamo responsabile del progetto  
 arch. Lanfranco Manzotti consulente generale  
 arch. Monica Bocci progetto  
 geol. Massimo Mosca consulente aspetti geologici - geomorfologici  
 agr. Alvaro Rossi consulente aspetti botanico - vegetazionali  
 dott. Paolo Santini consulente aspetti storico - culturali  
 p.i. Manfredi Morici responsabile CAD GIS