

**PIANO REGOLATORE GENERALE**  
**in adeguamento al P.P.A.R.**  
 (D.G.P. n° 309/2005, D.C.C. n°29/2005)



Tavola n° P.7.16 **PROSANO** scala 1:2000  
**ZONIZZAZIONE**

settembre 2005

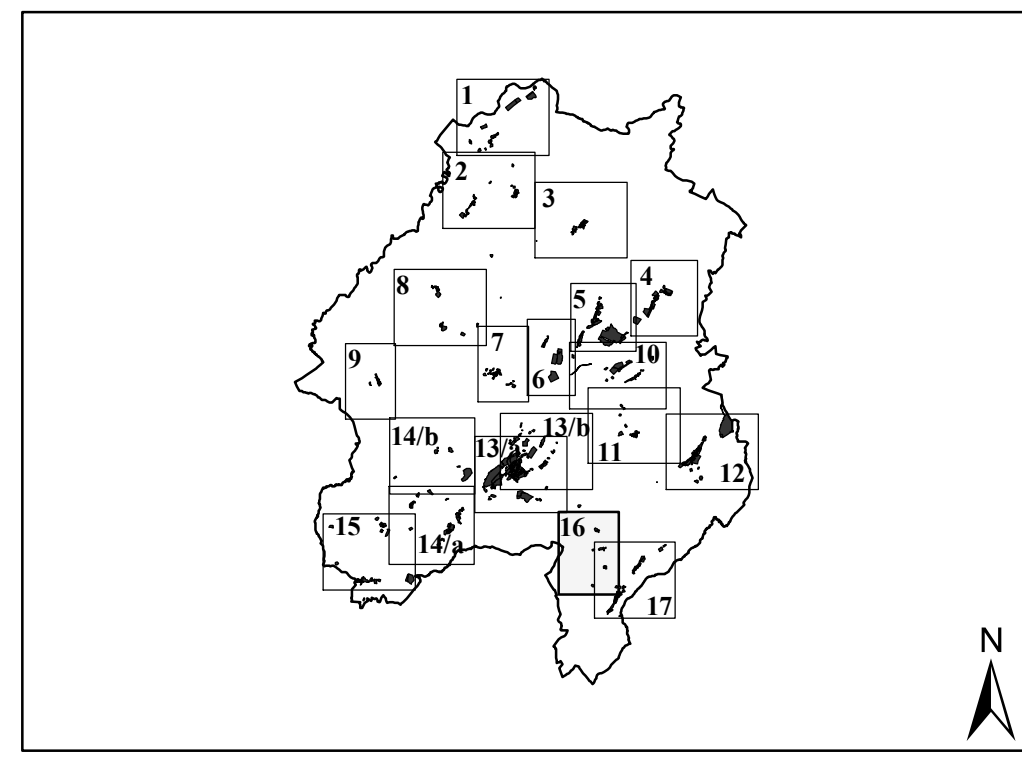
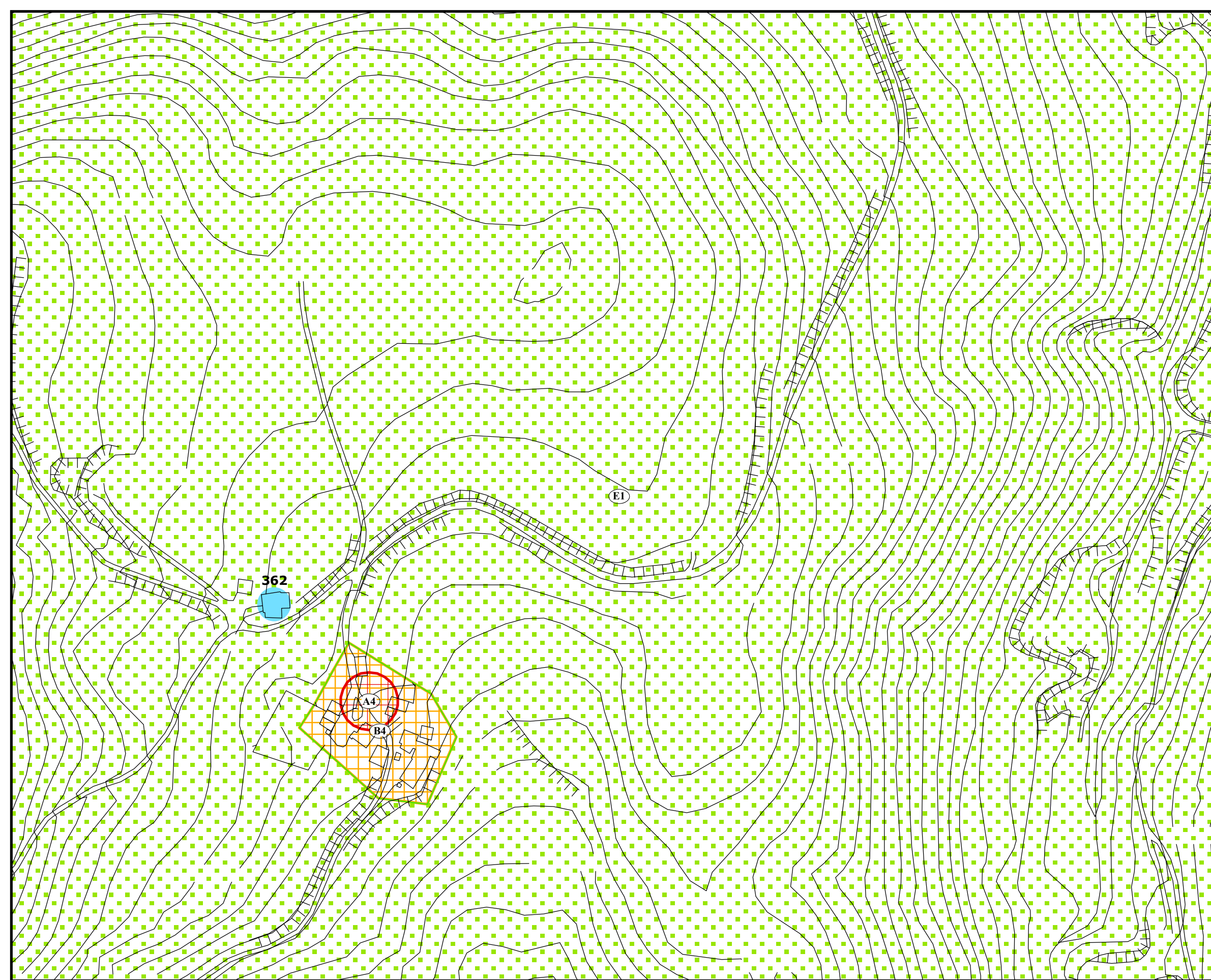
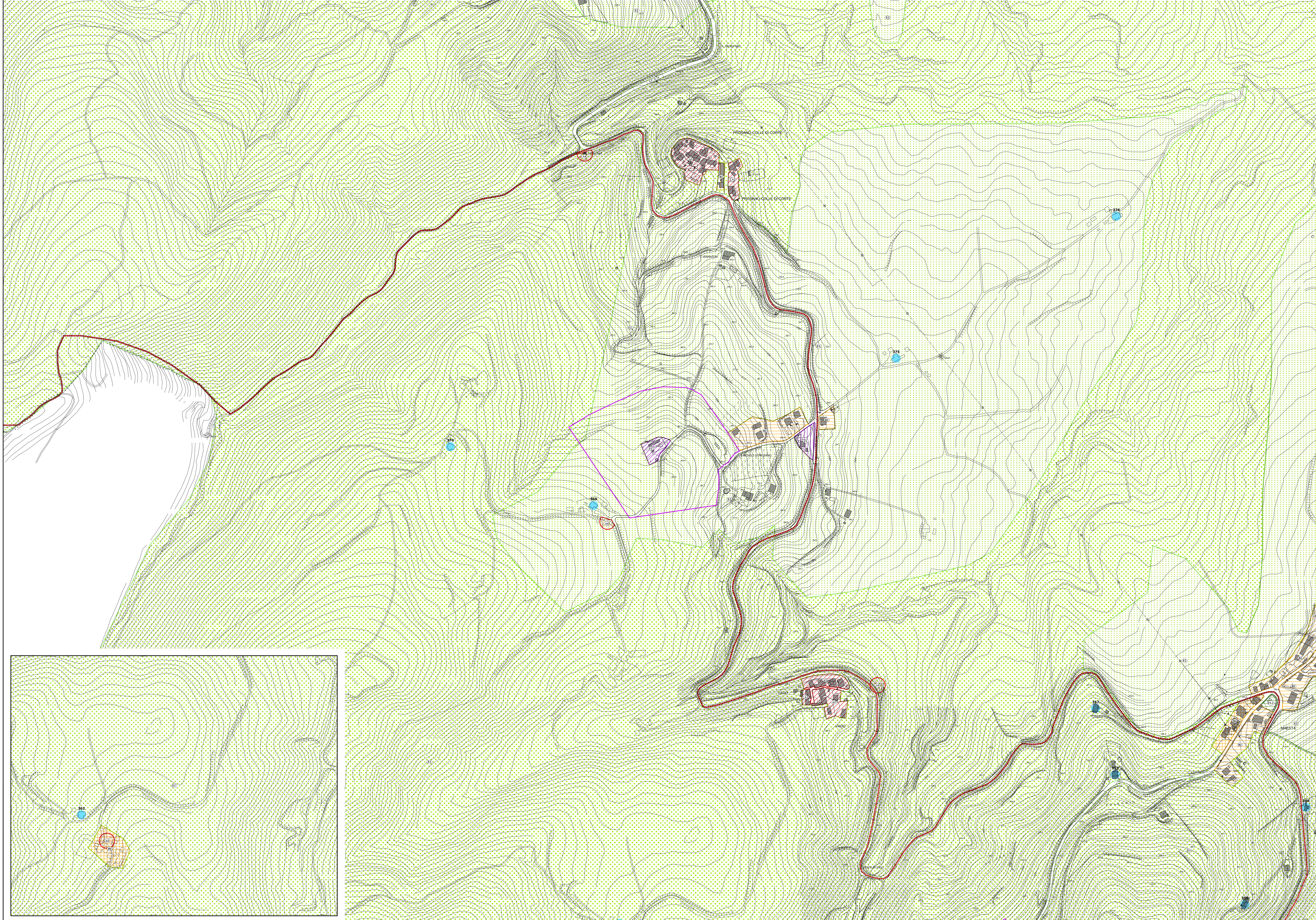

ZONE RESIDENZIALI		Z.T.O.
	A1 - centro storico sottoposto a tutela	(art. 43) A
	A2 - centro storico stratificato	(art. 44) A
	A3 - centro storico minore	(art. 45) A
	A4 - edifici extra urbani di valore storico	(art. 46) A
	B1 - completamento interstiziale	(art. 47) B
	B2 - completamento del tessuto urbano	(art. 48) B
	B3 - completamento dei margini urbani	(art. 49) B
	B4 - completamento dei nuclei minori e sparsi	(art. 50) B
	B5 - aree di ristrutturazione	(art. 51) B
	C1 - espansione del tessuto urbano	(art. 52) C
	C2 - espansione dei margini urbani	(art. 53) C
	C3 - espansione dei nuclei minori	(art. 54) C
	C4 - espansione esterna alle aree urbane	(art. 55) C
	C5 - espansione a bassa densità insediativa	(art. 56) C
ZONE PRODUTTIVE		Z.T.O.
	D1 - zone produttive di completamento	(art. 57) D
	D2 - zone produttive di espansione	(art. 58) D
	D2.1 - zone produttive di espansione	(art. 58) D
	D3.1 - zone ricettive e/o di ristoro	(art. 59) D
	D3.2 - attrezzature turistiche	(art. 60) D
	D4 - zona produttiva intercomunale	(art. 61) D
	D5 - zona per servizi alla produzione	(art. 62) D
ZONE AGRICOLE		Z.T.O.
	E1 - zone agricole di salvaguardia paesistico-ambientale	(art. 72) E
	E1.a - zone agricole di salvaguardia paesistico-ambientale e della struttura storica del paesaggio	(art. 73) E
	E2 - zone agricole di interesse paesistico	(art. 74) E
	E3 - zone agricole generiche	(art. 75) E
ZONE PER ATTREZZATURE PUBBLICHE E/O DI USO PUBBLICO		Z.T.O.
	F1 - zone per attrezzature e servizi (edificate o da edificare)	(art. 63) F
	F2.1 - zone scoperte attrezzate o da attrezzare	(art. 64) F
	F2.2 - zone scoperte attrezzate o da attrezzare	(art. 65) F
	F2.3 - aree per la circolazione stradale	(art. 66) F
	F3 - aree attrezzate o da attrezzare, in parte edificabili	(art. 67) F
	F4 - aree attrezzate o da attrezzare a valenza ambientale	(art. 68) F
	Vincolo di rispetto cimiteriale	(art. 17) F
	Edifici rurali di rilevante valore (Classe A)	(art. 77) E
	Fabbricati rurali di valore ambientale (Classe B)	(art. 77) E
	Limite "Parco Naturale Regionale della Gola della Rossa e di Frasassi"	

Ufficio per la redazione del Piano  
 arch. Massimo Bergamo responsabile del progetto  
 arch. Lanfranco Manzotti consulente generale  
 arch. Monica Bocci progetto  
 geol. Massimo Mosca consulente aspetti geologici - geomorfologici  
 agr. Alvaro Rossi consulente aspetti botanico - vegetazionali  
 dott. Paolo Santini consulente aspetti storico - culturali  
 p.a. Manfredi Morici responsabile CAD/GIS