



**PIANO REGOLATORE GENERALE**  
**in adeguamento al P.P.A.R.**  
(D.G.P. n° 309/2005, D.C.C. n°29/2005)



Tavola n° P 7.14/b COSTA  
**SANT'ANGELO**  
**ZONIZZAZIONE** scala 1:2000

settembre 2005

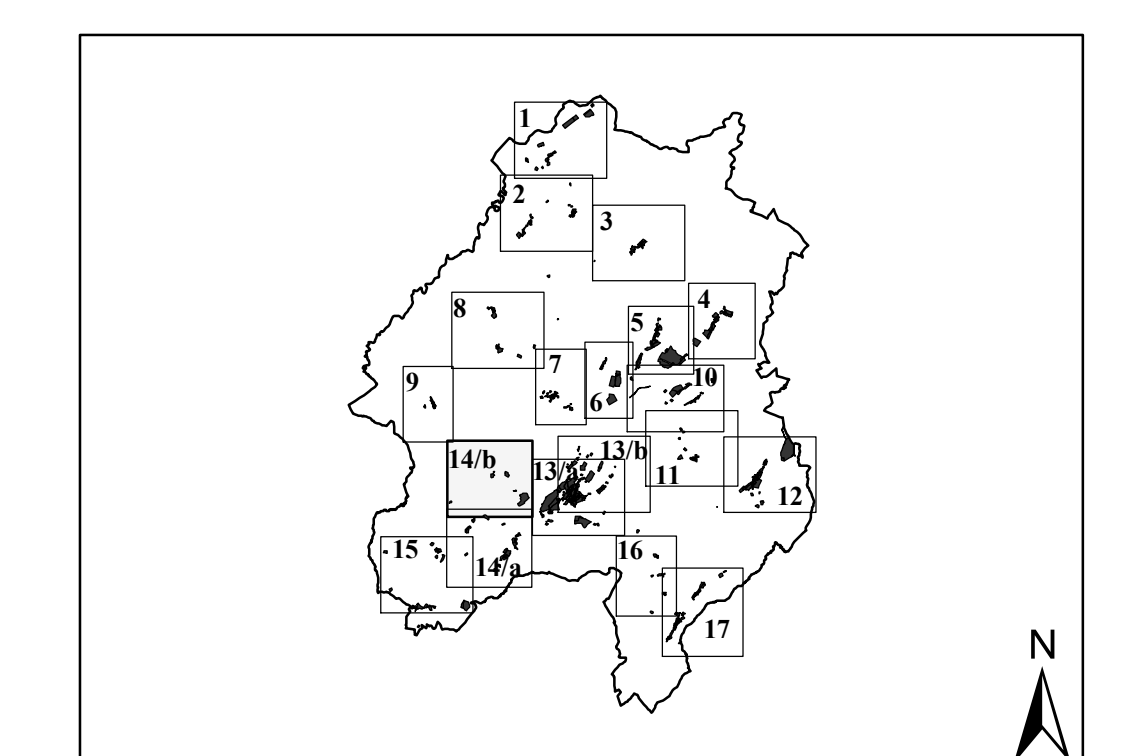
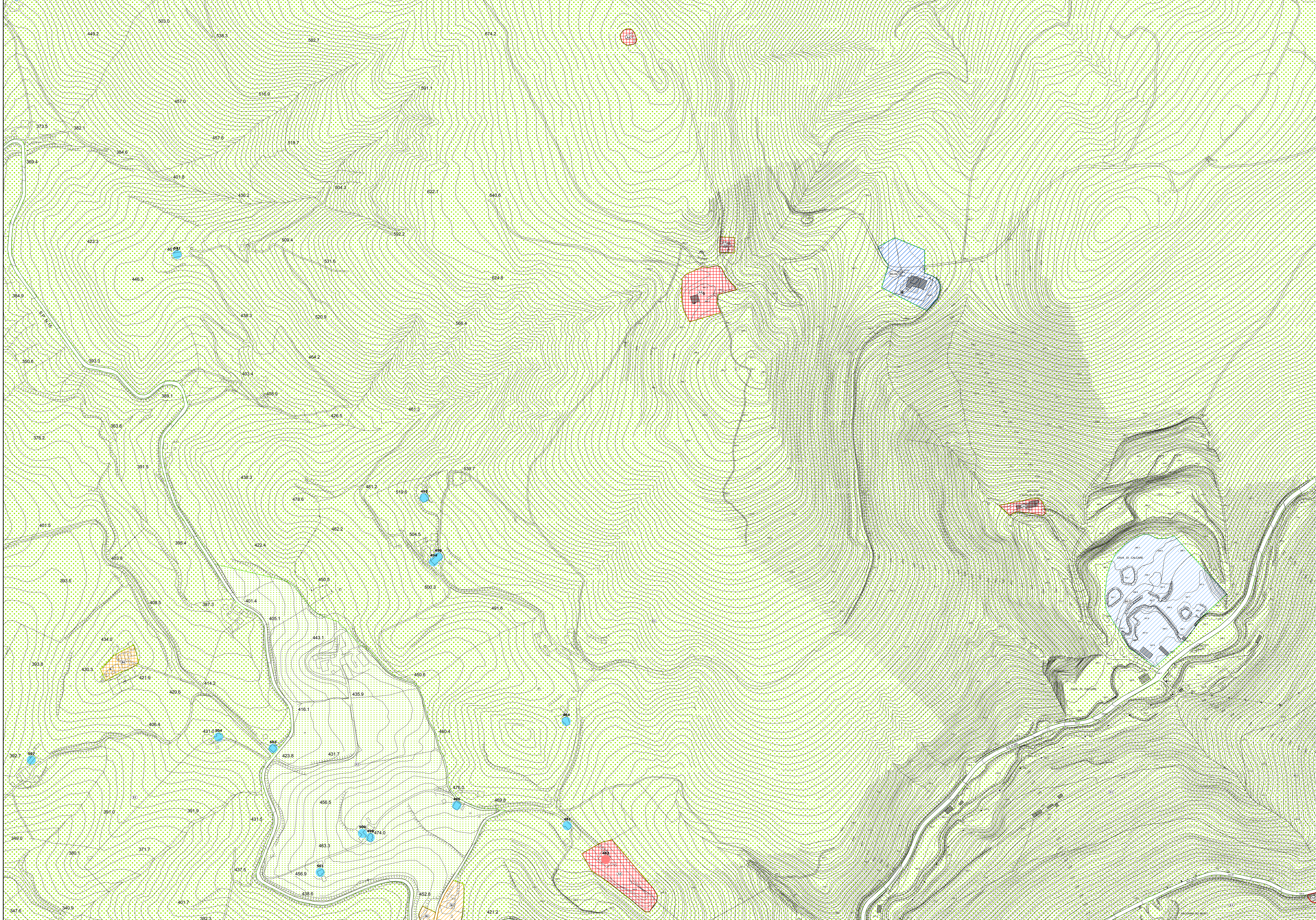

- |  |               |
|--|---------------|
| <b>ZONE RESIDENZIALI</b>   | <b>Z.T.O.</b> |
| A1 - centro storico sottoposto a tutela  | (art. 43) A   |
| A2 - centro storico stratificato   | (art. 44) A   |
| A3 - centro storico minore   | (art. 45) A   |
| A4 - edifici extra urbani di valore storico  | (art. 46) A   |
| B1 - completamento interstiziale   | (art. 47) B   |
| B2 - completamento del tessuto urbano  | (art. 48) B   |
| B3 - completamento dei margini urbani  | (art. 49) B   |
| B4 - completamento dei nuclei minori e sparsi  | (art. 50) B   |
| B5 - aree di ristrutturazione  | (art. 51) B   |
| C1 - espansione del tessuto urbano   | (art. 52) C   |
| C2 - espansione dei margini urbani   | (art. 53) C   |
| C3 - espansione dei nuclei minori  | (art. 54) C   |
| C4 - espansione esterna alle aree urbane   | (art. 55) C   |
| C5 - espansione a bassa densità insediativa  | (art. 56) C   |
| <b>ZONE PRODUTTIVE</b>   | <b>Z.T.O.</b> |
| D1 - zone produttive di completamento  | (art. 57) D   |
| D2 - zone produttive di espansione   | (art. 58) D   |
| D2.1 - zone produttive di espansione   | (art. 58) D   |
| D3.1 - zone ricettive e/o di ristoro   | (art. 59) D   |
| D3.2 - attrezzature turistiche   | (art. 60) D   |
| D4 - zona produttiva intercomunale   | (art. 61) D   |
| D5 - zona per servizi alla produzione  | (art. 62) D   |
| <b>ZONE AGRICOLE</b>   | <b>Z.T.O.</b> |
| E1 - zone agricole di salvaguardia paesistico-ambientale   | (art. 72) E   |
| E1.a - zone agricole di salvaguardia paesistico-ambientale e della struttura storica del paesaggio | (art. 73) E   |
| E2 - zone agricole di interesse paesistico   | (art. 74) E   |
| E3 - zone agricole generiche   | (art. 75) E   |
| <b>ZONE PER ATTREZZATURE PUBBLICHE E/O DI USO PUBBLICO</b>   | <b>Z.T.O.</b> |
| F1 - zone per attrezzature e servizi (edificate o da edificare)                                    | (art. 63) F   |
| F2.1 - zone scoperte attrezzate o da attrezzare  | (art. 64) F   |
| F2.2 - zone scoperte attrezzate o da attrezzare  | (art. 65) F   |
| F2.3 - aree per la circolazione stradale   | (art. 66) F   |
| F3 - aree attrezzate o da attrezzare, in parte edificabili   | (art. 67) F   |
| F4 - aree attrezzate o da attrezzare a valenza ambientale  | (art. 68) F   |
| Vincolo di rispetto cimiteriale  | (art. 17) F   |
| Edifici rurali di rilevante valore (Classe A)  | (art. 77) E   |
| Fabbricati rurali di valore ambientale (Classe B)  | (art. 77) E   |
| Limite "Parco Naturale Regionale della Gola della Rossa e di Frasassi"                             |               |

Ufficio per la redazione del Piano  
 arch. Massimo Bergamo responsabile del progetto  
 arch. Lanfranco Marzotti consulente generale  
 arch. Monica Bacci progetto  
 geol. Massimo Mosca consulente aspetti geologici - geomorfologici  
 agr. Alvaro Rossi consulente aspetti botanico - vegetazionali  
 dott. Paolo Santini consulente aspetti storico - culturali  
 p.i. Manfredi Morici responsabile CAD/GIS