



PIANO REGOLATORE GENERALE
in adeguamento al P.P.A.R.
(D.G.P. n° 309/2005, D.C.C. n°29/2005)



Tavola n° P.7.4 **MONTALE** scala 1:2000
ZONIZZAZIONE

settembre 2005

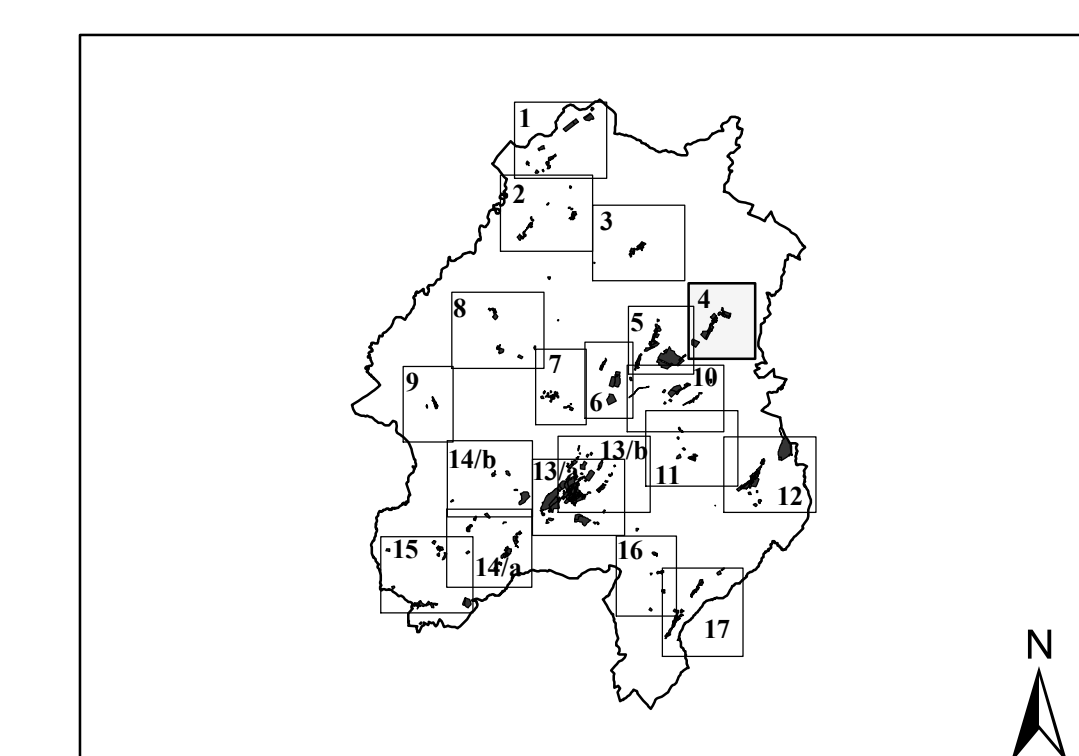
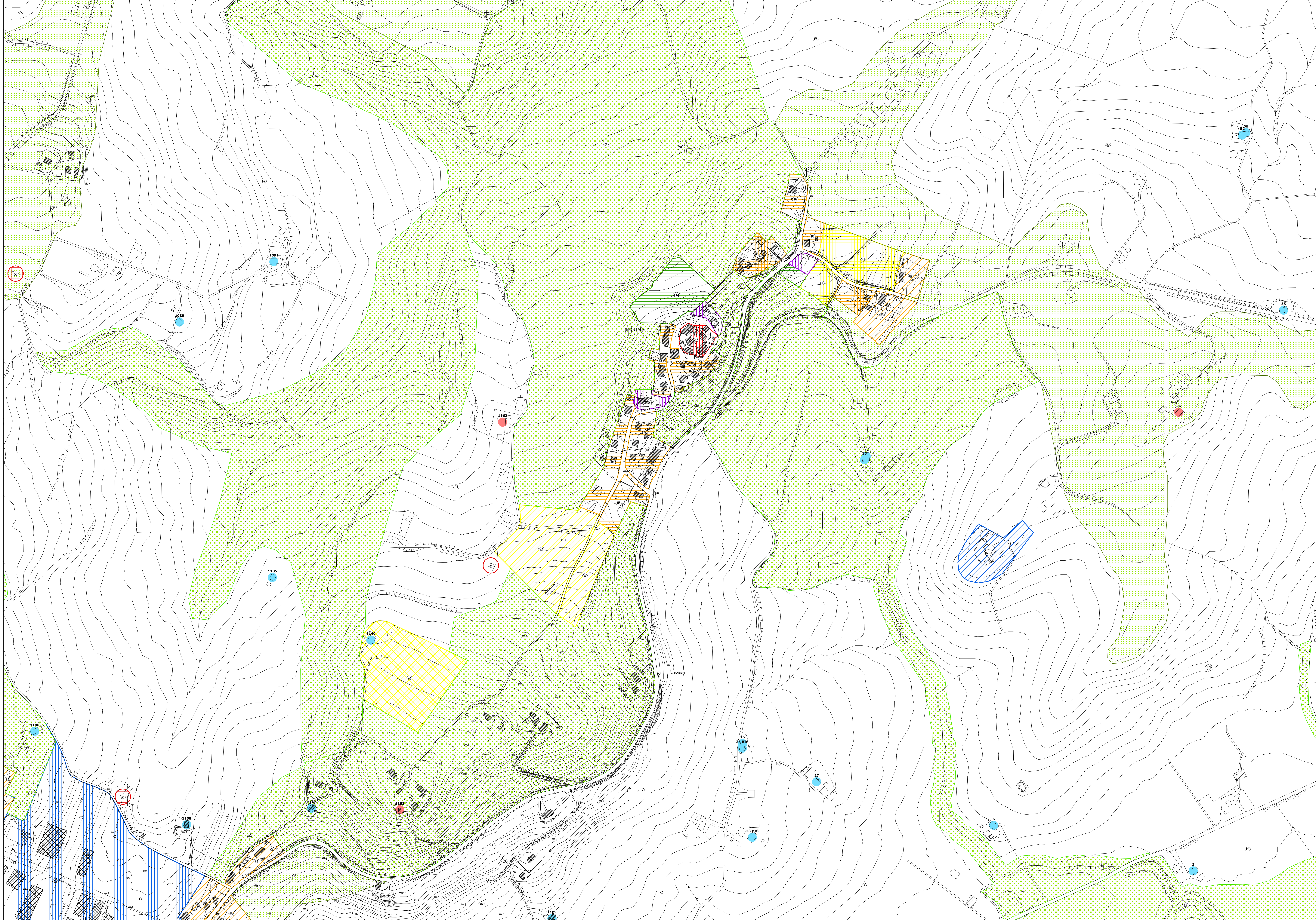

ZONE RESIDENZIALI	Z.T.O.
A1 - centro storico sottoposto a tutela	(art. 43) A
A2 - centro storico stratificato	(art. 44) A
A3 - centro storico minore	(art. 45) A
A4 - edifici extra urbani di valore storico	(art. 46) A
B1 - completamento interstiziale	(art. 47) B
B2 - completamento del tessuto urbano	(art. 48) B
B3 - completamento dei margini urbani	(art. 49) B
B4 - completamento dei nuclei minori e sparsi	(art. 50) B
B5 - aree di ristrutturazione	(art. 51) B
C1 - espansione del tessuto urbano	(art. 52) C
C2 - espansione dei margini urbani	(art. 53) C
C3 - espansione dei nuclei minori	(art. 54) C
C4 - espansione esterna alle aree urbane	(art. 55) C
C5 - espansione a bassa densità insediativa	(art. 56) C
ZONE PRODUTTIVE	Z.T.O.
D1 - zone produttive di completamento	(art. 57) D
D2 - zone produttive di espansione	(art. 58) D
D2.1 - zone produttive di espansione	(art. 58) D
D3.1 - zone ricettive e/o di ristoro	(art. 59) D
D3.2 - attrezzature turistiche	(art. 60) D
D4 - zona produttiva intercomunale	(art. 61) D
D5 - zona per servizi alla produzione	(art. 62) D
ZONE AGRICOLE	Z.T.O.
E1 - zone agricole di salvaguardia paesistico-ambientale	(art. 72) E
E1.a - zone agricole di salvaguardia paesistico-ambientale e della struttura storica del paesaggio	(art. 73) E
E2 - zone agricole di interesse paesistico	(art. 74) E
E3 - zone agricole generiche	(art. 75) E
ZONE PER ATTREZZATURE PUBBLICHE E/O DI USO PUBBLICO	Z.T.O.
F1 - zone per attrezzature e servizi (edificate o da edificare)	(art. 63) F
F2.1 - zone scoperte attrezzate o da attrezzare	(art. 64) F
F2.2 - zone scoperte attrezzate o da attrezzare	(art. 65) F
F2.3 - aree per la circolazione stradale	(art. 66) F
F3 - aree attrezzate o da attrezzare, in parte edificabili	(art. 67) F
F4 - aree attrezzate o da attrezzare a valenza ambientale	(art. 68) F
Vincolo di rispetto cimiteriale	(art. 17) F
Edifici rurali di rilevante valore (Classe A)	(art. 77) E
Fabbricati rurali di valore ambientale (Classe B)	(art. 77) E
Limite "Parco Naturale Regionale della Gola della Rossa e di Frassisi"	

Ufficio per la redazione del Piano
 arch. Massimo Bergamo responsabile del progetto
 arch. Lanfranco Manzotti consulente generale
 arch. Monica Bosci progetto
 geol. Massimo Mosca consulente aspetti geologici - geomorfologici
 agr. Alvaro Rossi consulente aspetti botanico - vegetazionali
 dott. Paolo Santini consulente aspetti storico - culturali
 p.i. Manfredi Morici responsabile CAD/GIS